



**FEN, EDEBİYAT, FEN-EDEBİYAT, DİL VE TARİH-COĞRAFYA  
FAKÜLTELERİ ÖĞRETİM PROGRAMLARI DEĞERLENDİRME  
VE AKREDİTASYON DERNEĞİ**

## **ÖZDEĞERLENDİRME RAPORU**

---

**FEDEK**  
**ÖZDEĞERLENDİRME RAPORU**

**Coğrafya**

**Kilis 7 Aralık Üniversitesi**

**Kilis 7 Aralık Üniversitesi Merkez Kampüsü, İnsan  
ve Toplum Bilimleri Fakültesi, Kilis**

**2026**

---

**FEDEK**  
**Özdeğerlendirme Raporu**  
**İçindekiler**

<b>KISALTMALAR</b> .....	v
<b>TABLO LİSTESİ</b> .....	vii
<b>A. Programa İlişkin Genel Bilgiler</b> .....	1
1. İletişim Bilgileri .....	1
2. Program Başlıkları.....	1
3. Programın Türü .....	1
4. Yönetim Yapısı .....	1
5. Programın Kısa Tarihçesi ve Değişiklikler .....	2
6. Önceki Yetersizliklerin ve Gözlemlerin Giderilmesi Yönünde Alınan Önlemler .....	3
<b>B. Değerlendirme Ölçütleri</b> .....	4
<b>Ölçüt 1 Öğrenciler</b> .....	4
1.1 Öğrenci Kabulleri .....	4
1.2 Yatay ve Dikey Geçişler, Çift Anadal ve Ders Sayma .....	5
1.3 Öğrenci Değişimi .....	9
1.4 Danışmanlık ve İzleme.....	11
1.5 Başarı Değerlendirmesi .....	12
1.6 Öğrenci Memnuniyeti .....	14
1.7 Mezuniyet Koşulları .....	16
<b>Ölçüt 2 Program Öğretim Amaçları</b> .....	18
2.1 Tanımlanan Program Öğretim Amaçları.....	18
2.2 Program Öğretim Amaçlarının FEDEK Tanımına Uyması .....	19
2.2a Program Öğretim Amaçlarının Yukarıda Verilen FEDEK Tanımına Uyumu .....	19
2.2b Kurum Özgörevleriyle Tutarlılık .....	21

2.2c Program Öğretim Amaçlarını Belirlemede Paydaşların İşlevleri.....	22
2.2d Program Öğretim Amaçlarının Yayınlanması .....	23
2.2e Program Öğretim Amaçlarının Güncellenme Yöntemi.....	24
2.3 Program Öğretim Amaçlarına Ulaşma .....	24
Ölçüt 3 Program Çıktıları.....	27
3.1 Tanımlanan Program Çıktıları.....	27
3.2 Program Çıktılarının Ölçme ve Değerlendirme Süreci .....	31
3.3 Program Çıktılarına Ulaşma.....	33
Ölçüt 4 Öğretim Planı .....	41
4.1 Öğretim Planı (Müfredat).....	41
4.2 Öğretim Planının Uygulama Yöntemi.....	57
4.3 Öğretim Planının Yönetim Sistemi .....	58
4.4 Alan Uygulama Deneyimi.....	59
4.5 Öğretim Planının Bileşenleri .....	60
Ölçüt 5 Öğretim Kadrosu .....	61
5.1 Öğretim Kadrosunun Sayıca ve Nitelik Bakımından Yeterliliği .....	61
5.2 Öğretim Kadrosunun Ders Verme Dışındaki Nitelikleri.....	67
5.3 Atama ve Yükseltme .....	68
5.4 Destek Öğretim Kadrosu.....	68
Ölçüt 6 Yönetim Yapısı.....	70
Ölçüt 7 Altyapı.....	73
7.1 Öğretim için Kullanılan Alanlar ve Donanım .....	73
7.2 Diğer Alanlar ve Altyapı .....	74
7.3 Çağdaş Öğrenim Araçları ve Bilişim Altyapısı.....	82
7.4 Kütüphane .....	82
7.5 Özel Önlemler .....	83
7.6 Engelliler için Önlemler .....	84

Ölçüt 8 Kurum Desteđi ve Parasal Kaynaklar .....	86
8.1 Bütçe Süreci ve Kurumsal Destek.....	86
8.2 Bütçenin Öğretim Kadrosu Açısından Yeterliliđi.....	87
8.3 Altyapı ve Donanım Desteđi.....	88
8.4 Teknik, İdari ve Hizmet Kadrosu Desteđi.....	88
Ölçüt 9 Sürekli İyileştirme .....	89
Ölçüt 10 Programa Özgü Ölçütler.....	92
Ek I. Programa İlişkin Ek Bilgiler.....	94
Ek I.1 Ders İzlenceleri .....	95
Ek I.2 Öğretim Elemanlarının Özgeçmişleri.....	245
Ek I.3 Donanım .....	265
Ek I.4 Öğrenci Kabul/Kayıt İşleri ve Geçişlere İlişkin Esaslar.....	266
Ek I.5 Kayıt İşlemlerine İlişkin Esaslar .....	268
Ek I.6 Önlisans ve Lisans Programları Yatay Geçiş Yönergesi.....	270
Ek I.7 Ders Muafiyeti ve İntibak İşlemleri Yönergesi .....	275
Ek I.8 Yatay Geçiş İş Akış Şeması .....	279
Ek I.9 Yatay Geçiş Başvuru Duyurusu .....	280
Ek I.10 Başvuru, Öğrenci Transkript ve Ders İçeriđi Örneđi .....	281
Ek I.11 İntibak Çizelgesi Örneđi.....	296
Ek I.12 Fakülte Yönetim Kurul Kararı.....	299
Ek I.13 Çift Anadal ve Yandal Yönergesi.....	300
Ek I.14 Protokoller ve Ders Müfredatları.....	306
Ek I.15 Üniversite Senatosu Onay Yazısı .....	317
Ek I.16 Çift Anadal ve Yandal İş Akış Şeması .....	320
Ek I.17 Çift Anadal ve Yandal Başvuru Duyurusu.....	321
Ek I.18 İntibak ve Ders Muafiyet Süreci.....	322
Ek I.19 Erasmus Öğrenci Deđişimi Yönergesi .....	331

Ek I.20 Erasmus Başvuru Duyurusu .....	334
Ek I.21 Erasmus Bilgilendirme Toplantısı Duyurusu .....	335
Ek I.22 Erasmus Bilgilendirme Toplantısı Haberi .....	336
Ek I.23 Erasmus Davet Mektubu .....	337
Ek I.24 Erasmus Öğrenim Anlaşması .....	344
Ek I.25 Ön Lisans ve Lisans Öğrenci Danışmanlığı Uygulama Yönergesi .....	349
Ek I.26 Danışmanlık Saatleri (Ders Programı Çizelgesi) .....	352
Ek I.27 Ders Seçimi İş Akış Süreci .....	353
Ek I.28 Ön Lisans, Lisans Eğitim-Öğretim ve Sınav Yönetmeliği .....	354
Ek I.29 Ön Lisans ve Lisans Öğrencileri Başarı Ölçme ve Değerlendirme Yönergesi .....	359
Ek I.30 Sınav Tarihleri Duyurusu .....	365
Ek I.31 Oryantasyon Duyurusu .....	366
Ek I.32 Oryantasyon Toplantısı Haberi .....	367
Ek I.33 Anketler .....	370
Ek I.34 Transkript .....	383
Ek II. Kurum Profili .....	408
II.1 Kuruma İlişkin Bilgiler .....	408
II.2 Fakülteye İlişkin Bilgiler .....	408
II.3 Personel ve Personel Politikaları .....	408
II.4 Öğretim Üyelerinin Yükleri .....	408
II.5 Yarı Zamanlı ve Ders Saat Ücretli Öğretim Elemanlarının İzlenmesi .....	408
II.6 Öğrenci Kayıt ve Mezuniyet Bilgileri .....	408
II.7 Kredi Tanımı .....	408
II.8 Kabul, Yatay ve Dikey Geçiş, Yandal, Çift Anadal ve Mezuniyet Koşulları .....	408

## KISALTMALAR

<b>AKTS</b>	Avrupa Kredi Transfer Sistemi
<b>AR-GE</b>	Araştırma ve Geliştirme
<b>ARŞ. GÖR.</b>	Araştırma Görevlisi
<b>BAP</b>	Bilimsel Araştırma Proje Birimi
<b>CBS</b>	Coğrafi Bilgi Sistemleri
<b>DÇ</b>	Ders Çıktısı
<b>DR</b>	Doktora
<b>DR. ÖĞR. ÜYESİ</b>	Doktor Öğretim Üyesi
<b>DSÜ</b>	Ders Saati Ücretli Öğretim Elemanı
<b>EBS</b>	Eğitim Bilgi Sistemi
<b>EKUAL</b>	Elektronik Kaynaklar Ulusal Akademik Lisansı
<b>FÇ</b>	FEDEK Çıktıları
<b>FEDEK</b>	Fen, Edebiyat, Fen Edebiyat, Dil ve Tarih-Coğrafya Fakülteleri Öğretim Programları Değerlendirme ve Akreditasyon Derneği
<b>GNO</b>	Genel Not Ortalaması
<b>İTBF</b>	İnsan ve Toplum Bilimleri Fakültesi
<b>L</b>	Lisans
<b>ÖA</b>	Öğretim Amaçları
<b>ÖSYM</b>	Öğrenci Seçme ve Yerleştirme Merkezi
<b>PÇ</b>	Program Çıktısı
<b>PDCA</b>	Planla, Uygula, Kontrol Et, Önlem Al
<b>PROF. DR.</b>	Profesör Doktor
<b>SÖZ</b>	Sözel
<b>TL</b>	Türk Lirası
<b>TÜBİTAK</b>	Türkiye Bilimsel ve Teknoloji Araştırmaları Kurumu
<b>TZ</b>	Tam Zamanlı
<b>ULAKBİM</b>	Ulusal Akademik Ağ ve Bilgi Merkezi
<b>VETİS</b>	Veritabanı Erişim ve İstatistik Sistemi
<b>YKS</b>	Yükseköğretim Kurumları Sınavı
<b>YL</b>	Yüksek Lisans
<b>YÖK</b>	Yükseköğretim Kurulu
<b>YÖKAK</b>	Yükseköğretim Kalite Kurulu

**YZ**

Yarı Zamanlı

# ÖZDEĞERLENDİRME RAPORU

## Coğrafya

### Kilis 7 Aralık Üniversitesi

#### A. Programa İlişkin Genel Bilgiler

##### 1. İletişim Bilgileri

Dr. Öğr. Üyesi Selin YILDIZ GÖRENTAŞ (FEDEK Koordinatörü)

Adres: Kilis 7 Aralık Üniversitesi, Merkez Kampüsü, İTBF, 79000, Kilis, Türkiye

Telefon: 0348 814 14 16

Faks: 0348 822 23 51

e-posta: [syildiz@kilis.edu.tr](mailto:syildiz@kilis.edu.tr)

##### 2. Program Başlıkları

Coğrafya Lisans Programını başarıyla tamamlayan öğrencilere “**Coğrafya Lisans Diploması**” verilir. Coğrafya Yüksek Lisans Programını başarıyla tamamlayan öğrencilere “**Yüksek Lisans Diploması**” verilmektedir. Her iki program da Yükseköğretim Kurulu (YÖK) tarafından tanınmakta ve ulusal düzeyde geçerliliğe sahiptir.

##### 3. Programın Türü

Coğrafya Lisans Programı, normal örgün öğretim türünde yürütülmektedir.

##### 4. Yönetim Yapısı

Coğrafya Bölümü programı, Kilis 7 Aralık Üniversitesi'ne bağlı İnsan ve Toplum Bilimleri Fakültesi bünyesinde yürütülmektedir. Fakülte, Rektörlüğe bağlı olarak eğitim, araştırma ve idari faaliyetlerini sürdürmektedir.

Coğrafya Bölümü programının yönetim süreci, Bölüm Başkanı Dr. Öğr. Üyesi Bilal GÖRENTAŞ ve Bölüm Başkan Yardımcısı Dr. Öğr. Üyesi Deniz CENGİZ tarafından

yürütülmektedir. Bölümün akademik ve idari faaliyetleri, bölüm kurulu ve öğretim elemanlarının katkısıyla, fakülte yönetimiyle koordinasyon içinde sürdürülmektedir. Bölüm başkanlığının üst yönetimi, İnsan ve Toplum Bilimleri Fakültesi Dekanlığı; Fakülte Dekanlığı üst yönetimi ise Üniversite Rektörlüğü ve ilgili kurullarıdır. Coğrafya Bölümünün üniversite iç yönetimiyle olan ilişkisi **Ek II.1**'de verilmiştir.

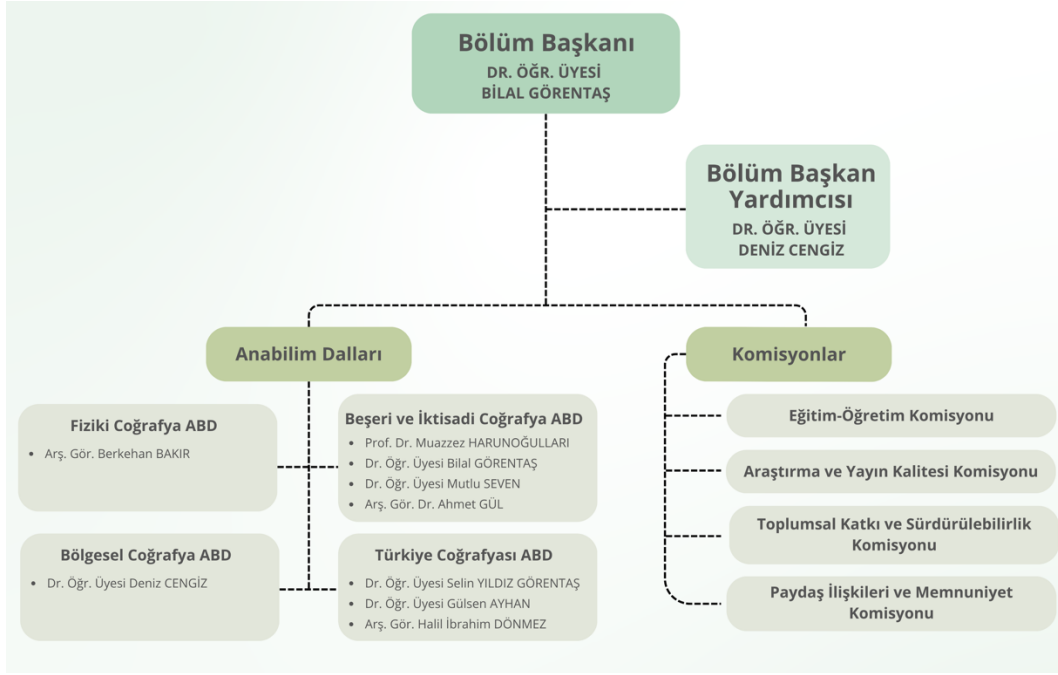

## 5. Programın Kısa Tarihçesi ve Değişiklikler

Coğrafya Bölümü, 2003–2004 eğitim-öğretim yılında Gaziantep Üniversitesi'ne bağlı olarak kurulan sekiz bölümden biri olan Fen-Edebiyat Fakültesi bünyesinde açılmıştır. 29 Mayıs 2007 tarihinde Kilis 7 Aralık Üniversitesi'nin kurulmasıyla, bölüm bu üniversiteye bağlanmış ve faaliyetlerini burada sürdürmeye devam etmiştir.

2009 yılında lisans programı açılarak öğrenci kabulüne başlanmış, ilk mezunlarını 2013 yılında vermiştir. Fakülte, 11 Kasım 2022 tarihli 6404 sayılı Cumhurbaşkanlığı Kararı ile Fen Edebiyat Fakültesi'nden ayrılarak İnsan ve Toplum Bilimleri Fakültesi adını almış; Coğrafya Bölümü de bu fakülte bünyesinde eğitim-öğretim faaliyetlerine devam etmektedir.

Bölümde Beşerî ve İktisadî Coğrafya, Fiziki Coğrafya, Bölgesel Coğrafya ve Türkiye Coğrafyası olmak üzere dört ana bilim dalı bulunmaktadır. Akademik kadroda bir Profesör, beş Doktor Öğretim Üyesi ve üç Araştırma Görevlisi görev yapmaktadır.

## **6. Önceki Yetersizliklerin ve Gözlemlerin Giderilmesi Yönünde Alınan Önlemler**

Coğrafya Lisans Programı, FEDEK'e ilk defa başvurmuştur. Bu nedenle, önceki bir değerlendirme sürecine ait yetersizlik veya gözlem bulunmamaktadır.